

DUCA  
ABRUZZI

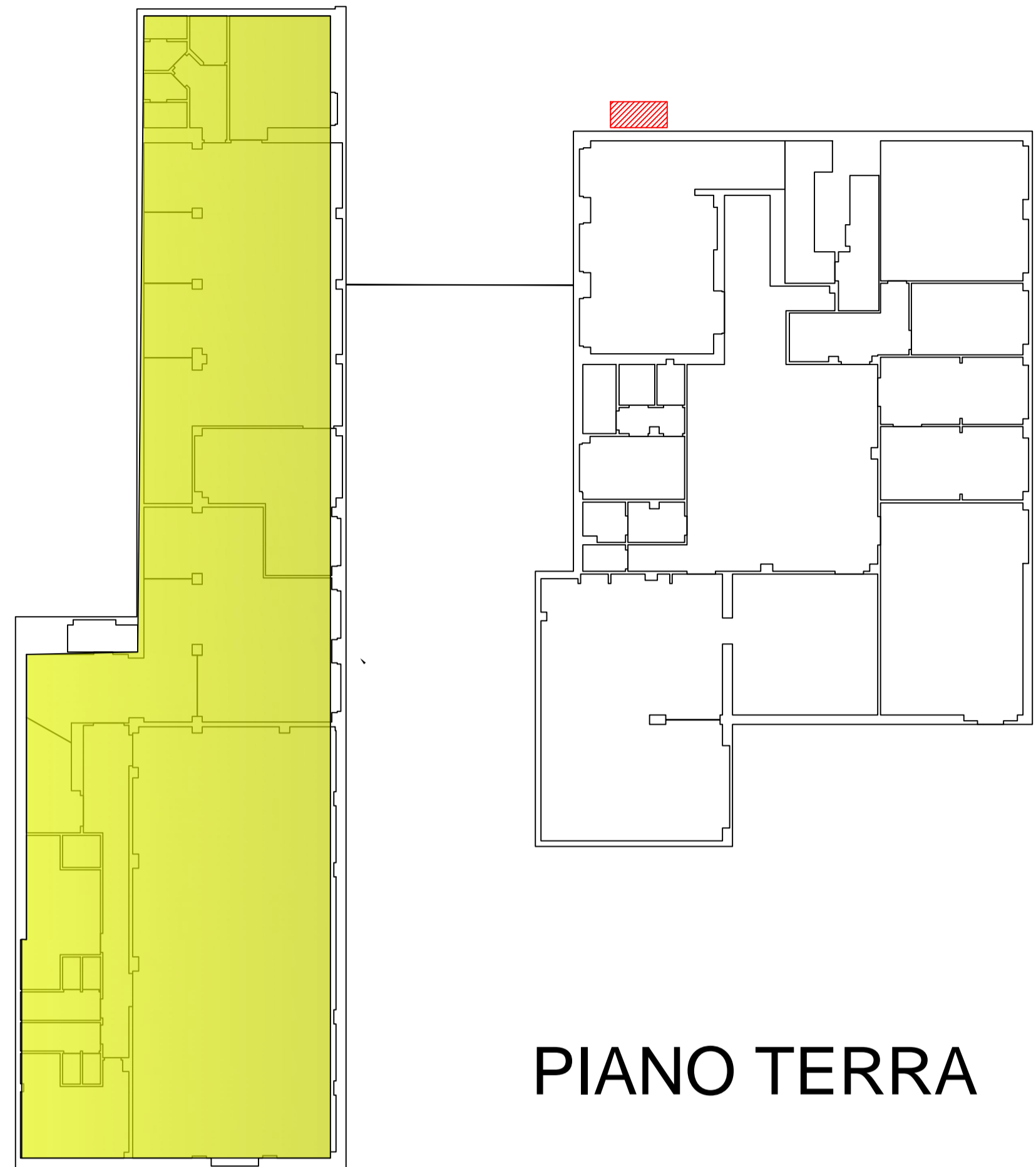

PIANO TERRA

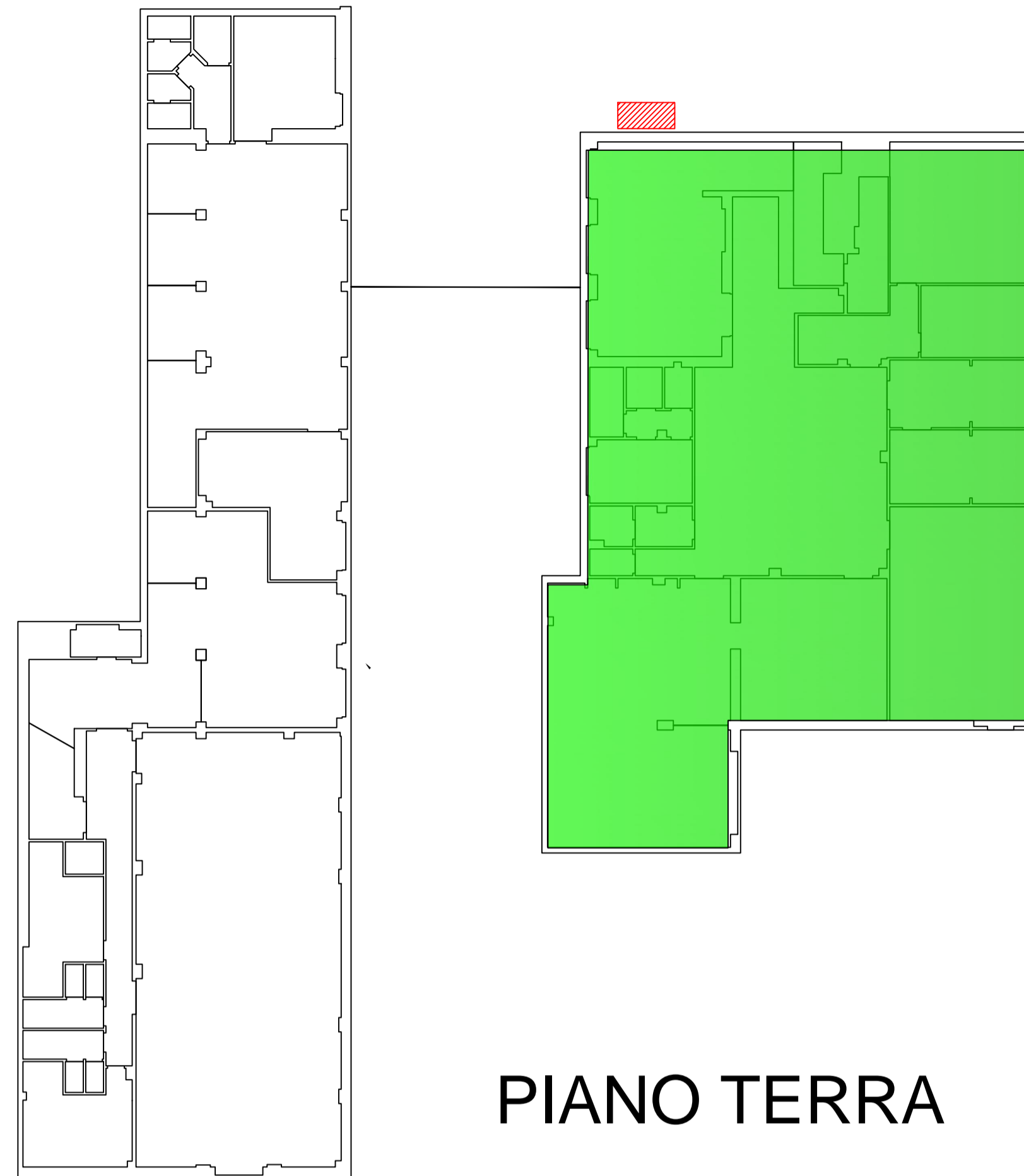

PIANO TERRA

MONTICELLI

CUCINA

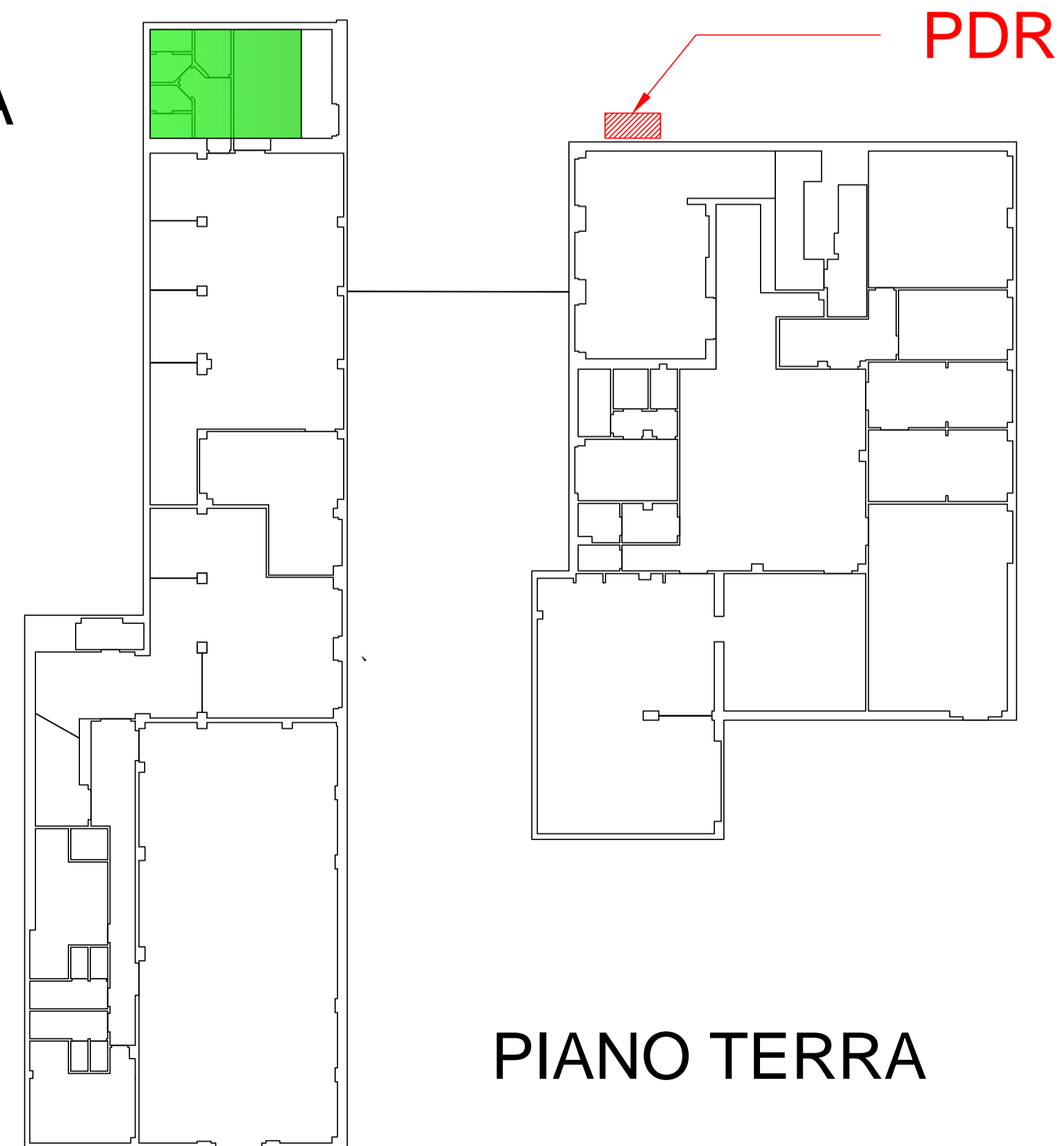

PIANO TERRA



COMUNE DI GENOVA

RAPPORTO DI DIAGNOSI ENERGETICA - ALLEGATO B  
FONDO KYOTO - SCUOLA 3  
LOTTO 1

COMMITTENTE



COMUNE DI GENOVA

Comune di Genova - Area Tecnica - Struttura di Staff Energy Manager  
Via Di Francia 1 - 16149 - Genova  
Tel 010 5573560 - 5573855;  
energymanager@comune.genova.it; www.comune.genova.it

AUDITOR  
**NIER**  
INGEGNERIA

NIER INGEGNERIA S.p.A.  
Via Clodoveo Bonazzi 2  
40013 - Castel Maggiore - Bologna  
051 0391000

REDE  
Ing. Fabio Coccia

EDIFICIO: E1632

ELABORATO:  
Planimetria zone termiche - piano terra

TAVOLA: -

Scala: 1:200

Nome file:  
DE\_Lotto1-E1632\_revA-AlligatoB-P0.dwg

REVISIONE	DATA	DESCRIZIONE
A	03/08/2018	Prima emissione